cozystay



Trois pièces avec vue dégagée, garage et cave, Cannes Tassigny

299 000 €, soit 4634 €/m²

Exclusivité - Situé au coeur du secteur résidentiel de Tassigny, au sein d'une résidence disposant d'un agréable jardin agrémenté de bancs dédiés à la détente, cet appartement traversant de 64m² offre un beau potentiel d'aménagement. Il se compose d'une entrée, d'un séjour ouvrant sur une vaste terrasse de 13m² exposée Sud, également accessible depuis la chambre principale, bénéficiant d'une vue dégagée sur les jardins de la copropriété. Ce trois pièces comprend également une cuisine indépendante, une seconde chambre, une salle d'eau avec fenêtre, un bel espace dressing et des toilettes séparées. Des travaux de rénovation permettront de révéler tout son potentiel et de le repenser à votre image, notamment avec la possibilité de créer facilement une troisième chambre. Un garage ainsi qu'une cave viennent compléter le confort de ce bien. Cet appartement est idéal pour un projet de résidence

- Superficie 64.53m²
- 3 pièces
- 2 chambre(s)
- Air conditionné
- Ascenseur
- Baignoire
- Double vitrage
- Éclairage extérieur
- Fibre optique
- Stores
- Volets roulants électriques

© Cozystay, tous droits réservés – 10 rue Pasteur, 06400 Cannes, France

principale pour une famille ou pour un investissement locatif.
Les informations sur les risques auxquels ce bien est exposé sont disponibles sur le site Géorisques http://georisques.gouv.fr

Charges de co-propriété: 240€/ mois

© Cozystay, tous droits réservés – 10 rue Pasteur, 06400 Cannes, France





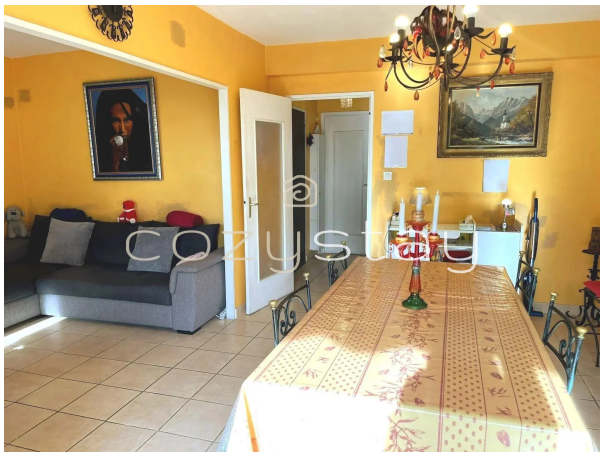




© Cozystay, tous droits réservés – 10 rue Pasteur, 06400 Cannes, France













© Cozystay, tous droits réservés – 10 rue Pasteur, 06400 Cannes, France



© Cozystay, tous droits réservés – 10 rue Pasteur, 06400 Cannes, France