cozystay

# Très beau 4 pièces en dernier étage, Basse Californie

## 1 395 000 €, soit 13674 €/m²

VENDU - Situé en dernier étage d'une résidence de standing gardiennée dans le secteur Basse Californie, venez découvrir ce lumineux 4 pièces à rafraichir d'une surface habitable de 102m² bénéficiant d'une superbe terrasse d'angle d'environ 80m². Il se compose d'un séjour, d'une cuisine américaine entièrement équipée, de trois chambres dont une master en suite, une salle de bains, une salle de douche et deux WC indépendants. Ce bien dispose d'un double box en sous-sol et d'une cave. Les informations sur les risques auxquels ce bien est exposé sont disponibles sur le site Géorisques : georisques.gouv.fr

Charges de co-propriété: 300€/ mois

- Superficie 102.02m²
- 4 pièces
- 3 chambre(s)
- Air conditionné

© Cozystay, tous droits réservés – 10 rue Pasteur, 06400 Cannes, France

© Cozystay, tous droits réservés – 10 rue Pasteur, 06400 Cannes, France

cozystay

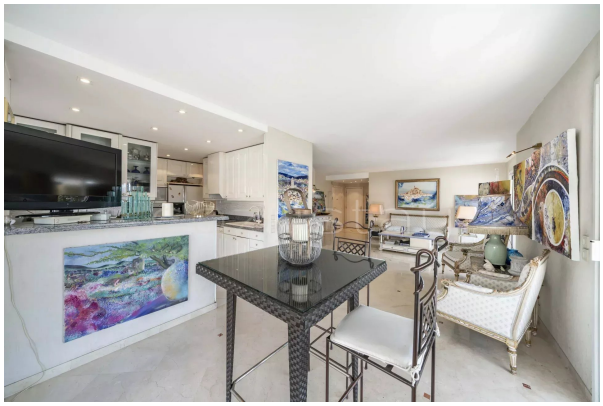

© Cozystay, tous droits réservés – 10 rue Pasteur, 06400 Cannes, France

© Cozystay, tous droits réservés – 10 rue Pasteur, 06400 Cannes, France