cozystay



Superbe 4 pièces de 137m², Cannes Croisette

1 990 000 €, soit 14484 €/m²

Exclusivité - Au sein d'une résidence de grand standing avec gardien, entourée de magnifiques espaces verts, découvrez ce superbe appartement de quatre pièces de 137m² situé sur la mythique Croisette, associant luxe, sécurité et adresse prestigieuse. Il comprend un vaste hall d'entrée, un spacieux séjour baigné de lumière bénéficiant de deux balcons, une cuisine indépendante, une chambre de maître avec son dressing et sa salle de bains privative avec toilettes, deux chambres supplémentaires dont une bénéficie d'un accès au balcon, une salle de douche avec toilettes et une buanderie. Cet appartement offre également la possibilité d'une reconfiguration en cinq pièces permettant de créer facilement une quatrième chambre et d'adapter les volumes selon vos envies. Ce bien est complété par une cave. Les informations sur les risques auxquels ce bien est exposé sont disponibles sur le site Géorisques http://georisques.gouv.fr

- Superficie 137.39m²
- 4 pièces
- 3 chambre(s)
- Air conditionné
- Ascenseur
- Concierge
- Double vitrage
- Fenêtres coulissantes
- Gardien
- Porte blindée
- Stores électriques
- Balcon

© Cozystay, tous droits réservés – 10 rue Pasteur, 06400 Cannes, France

Charges de co-propriété: 260€/ mois

© Cozystay, tous droits réservés – 10 rue Pasteur, 06400 Cannes, France

cozystay











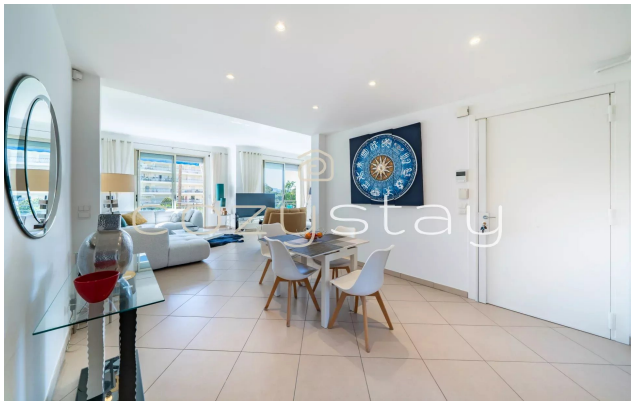





© Cozystay, tous droits réservés – 10 rue Pasteur, 06400 Cannes, France

cozystay





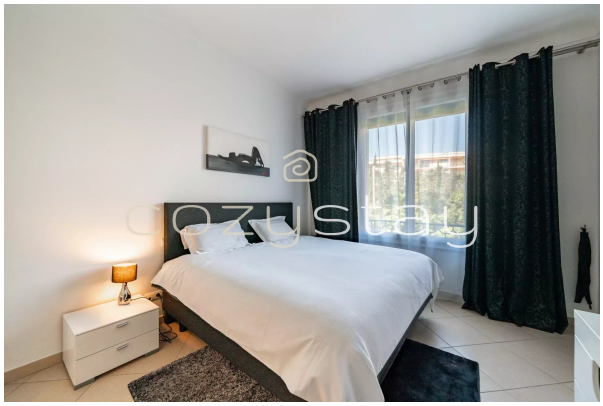











© Cozystay, tous droits réservés – 10 rue Pasteur, 06400 Cannes, France









© Cozystay, tous droits réservés – 10 rue Pasteur, 06400 Cannes, France