cozystay

4 pièces dernier étage et vue mer panoramique, Cannes Vieux Port

3 480 000 €, soit 29000 €/m²

SOUS-OFFRE - Exceptionnel ! Notre agence vous propose ce magnifique 4 pièces rénové de 120 m² en dernier étage idéalement situé sur le Quai Saint-Pierre. Il se compose d'un spacieux séjour avec une cuisine équipée ouvrant sur la terrasse principale, de trois chambres et trois salles de bains. Cet appartement est proposé clés en main, entièrement meublé. Un parking privatif situé dans une copropriété voisine vient compléter le confort de ce bien.

Charges de co-propriété: 250€/ mois

- Superficie 120m²
- 4 pièces
- 3 chambre(s)
- Air conditionné
- Ascenseur
- Coffre-fort
- Double vitrage
- Éclairage extérieur
- Fenêtres coulissantes
- Fibre optique
- Interphone

© Cozystay, tous droits réservés – 10 rue Pasteur, 06400 Cannes, France

cozystay

© Cozystay, tous droits réservés – 10 rue Pasteur, 06400 Cannes, France

cozystay

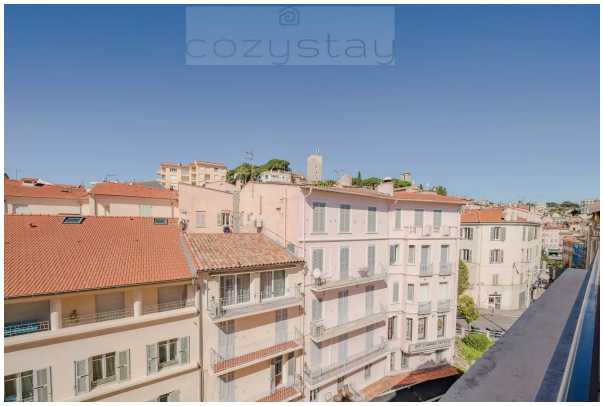

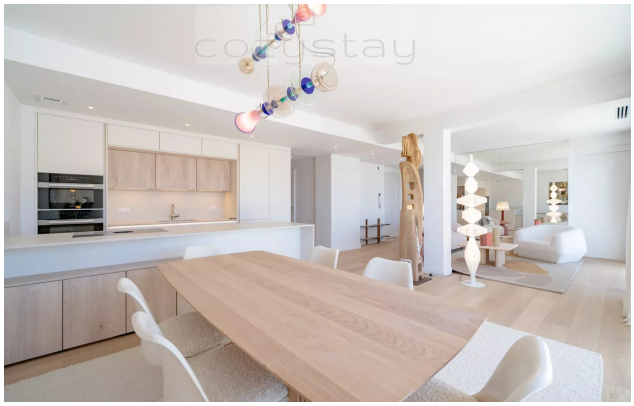

© Cozystay, tous droits réservés – 10 rue Pasteur, 06400 Cannes, France

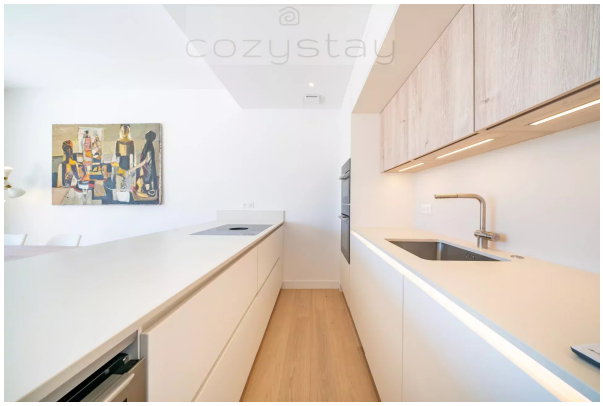

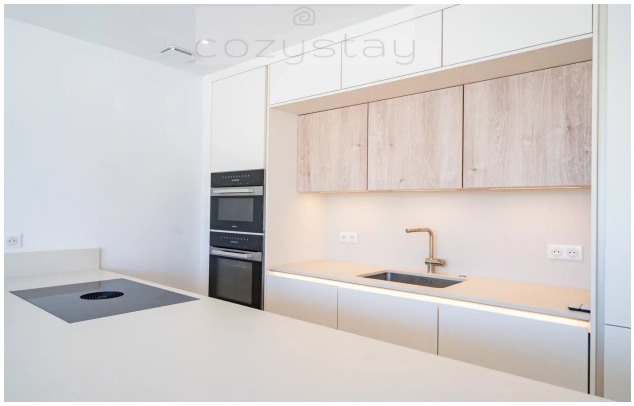

© Cozystay, tous droits réservés – 10 rue Pasteur, 06400 Cannes, France