cozystay

# Superbe maison de ville, Cannes centre

## 2 350 000 €, soit 17907 €/m²

Derrière une petite porte dérobée située sur la célèbre rue d'Antibes, au calme absolu, se cache cette magnifique maison de ville entièrement rénovée au cachet unique. D'une superficie habitable de 130m² répartis sur deux niveaux, et dotée de belles hauteurs sous plafond, elle se compose d'un spacieux séjour avec cheminée, d'une cuisine américaine équipée, d'une chambre de maître avec ses dressings et sa salle de bains avec toilettes, d'une buanderie et des toilettes invités. Les portes-fenêtres de la pièce à vivre permettent un accès direct à la cour privative joliment arborée de plus de 100m². A l'étage se trouvent une seconde chambre avec salle de douche attenante, une troisième chambre et une salle de douche indépendante avec WC. Ce bien dispose d'un garage en sous-sol dans une résidence voisine. Les informations sur les risques auxquels ce bien est exposé sont disponibles sur le site Géorisques http://georisques.gouv.fr

- Superficie 131.23m²
- 4 pièces
- 3 chambre(s)
- Air conditionné
- Cheminée
- Double vitrage
- Éclairage extérieur
- Interphone

© Cozystay, tous droits réservés – 10 rue Pasteur, 06400 Cannes, France

Charges de co-propriété: 160€/ mois

© Cozystay, tous droits réservés – 10 rue Pasteur, 06400 Cannes, France

cozystay

© Cozystay, tous droits réservés – 10 rue Pasteur, 06400 Cannes, France

cozystay

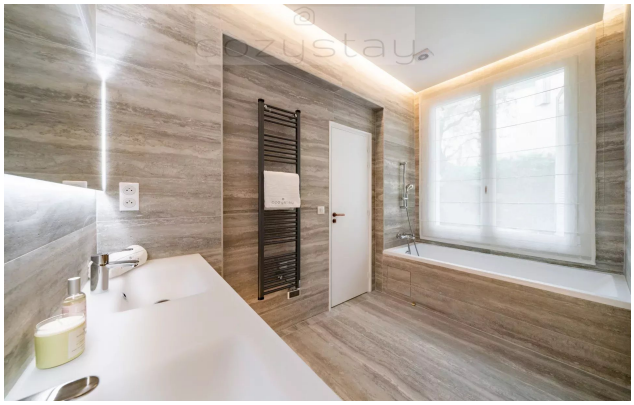

© Cozystay, tous droits réservés – 10 rue Pasteur, 06400 Cannes, France

© Cozystay, tous droits réservés – 10 rue Pasteur, 06400 Cannes, France