cozystay

Villa contemporaine d’exception à Mougins – Luxe, espace et confort

Mougins | 10 voyageurs | 5 chambre(s) | 5 salle(s) de bains

Nichée au cœur d’un quartier résidentiel prisé de Mougins, cette somptueuse villa contemporaine incarne le raffinement et le confort moderne. D’une élégance architecturale remarquable, celle-ci offre des prestations haut de gamme , idéale pour accueillir famille et invités dans un cadre paisible et verdoyant. La propriété dispose de cinq vastes chambres, chacune avec sa propre salle de bains privative, alliant intimité et confort absolu. Les espaces de vie sont lumineux et ouverts, comprenant un immense séjour prolongé par un coin repas convivial, idéal pour les réceptions. La cuisine entièrement équipée s’intègre parfaitement dans cet environnement élégant et fonctionnel. À l’extérieur, un jardin paysager soigneusement entretenu entoure une élégante piscine aux lignes épurées, bordée de larges terrasses ensoleillées. L’espace est complété par un coin barbecue convivial, parfait pour profiter pleinement des journées d’été dans un cadre verdoyant et apaisant. Pour compléter ce bien d'exception, vous profiterez également d’une piscine intérieure, d’un espace sauna, et d’une salle de cinéma privée, pour des moments de détente uniques en toute saison. Cette villa représente une opportunité rare à Mougins, alliant

Equipement

- Cintre
- Fer à repasser
- Sèche linge
- Lit double
- Lit simple
- Douche
- Baignoire
- Internet
- Climatisation
- Chauffage

Reference

#1794

© Cozystay, tous droits réservés – 10 rue Pasteur, 06400 Cannes, France

confort, prestations haut de gamme et cadre de vie privilégié
sur la Côte d'Azur.

© Cozystay, tous droits réservés – 10 rue Pasteur, 06400 Cannes, France

© Cozystay, tous droits réservés – 10 rue Pasteur, 06400 Cannes, France

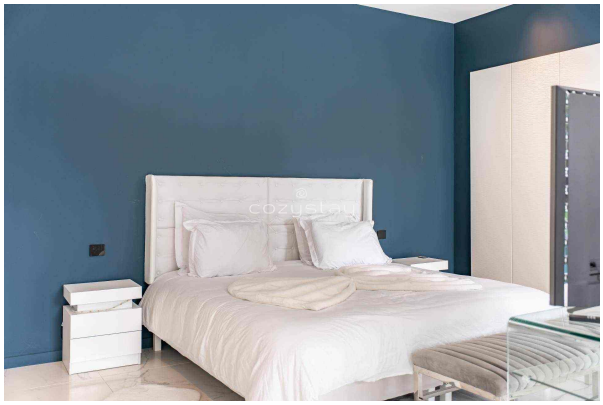

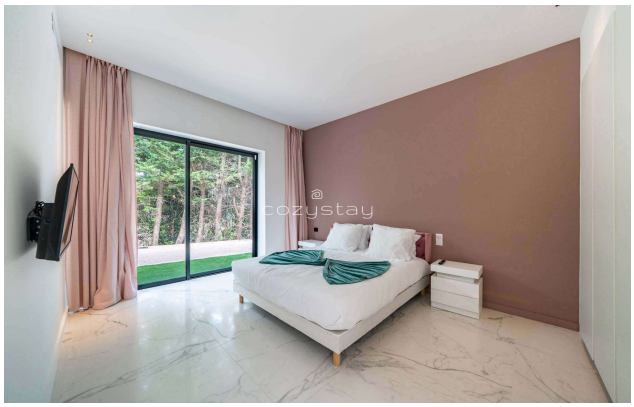

© Cozystay, tous droits réservés – 10 rue Pasteur, 06400 Cannes, France

© Cozystay, tous droits réservés – 10 rue Pasteur, 06400 Cannes, France