cozystay

Villa avec vue mer à Cannes – rooftop & piscine

Cannes | 10 voyageurs | 4 chambre(s) | 3 salle(s) de bains

Offrez-vous un séjour inoubliable sur la Côte d'Azur dans cette magnifique villa située à Cannes, avec une vue mer à couper le souffle. Pensée pour accueillir familles ou groupes d'amis, cette propriété se distingue par son agencement idéal, ses espaces de vie chaleureux et ses prestations dédiées au confort et à la détente. La villa principale dispose d'un vaste salon lumineux avec salle à manger, d'une cuisine équipée, ainsi que de deux chambres. À l'étage, un rooftop aménagé vous attend pour profiter pleinement de la vue panoramique sur la Méditerranée, que ce soit au lever ou au coucher du soleil. Deux studios indépendants, intégrés à la villa mais avec leur propre entrée, complètent la capacité d'accueil. Chacun est équipé d'une salle d'eau, d'une kitchenette, et partage une jolie terrasse idéale pour se retrouver tout en gardant son intimité. Côté extérieur, la villa vous propose un véritable espace de vie en plein air : une grande terrasse conviviale pour partager des repas, une cuisine extérieure toute équipée, des transats pour se détendre au bord de la piscine,

Equipement

- Sèche linge
- Cintre
- Douche
- Internet
- Climatisation
- Chauffage
- Piscine
- Machine à café
- Télévision
- Machine à laver

Reference

#1789

© Cozystay, tous droits réservés – 10 rue Pasteur, 06400 Cannes, France

et un cadre verdoyant pour des moments de calme sous le soleil azuréen. Entre confort, indépendance et charme méditerranéen, cette villa est l'adresse parfaite pour profiter pleinement de Cannes et de ses environs.

© Cozystay, tous droits réservés – 10 rue Pasteur, 06400 Cannes, France

cozystay

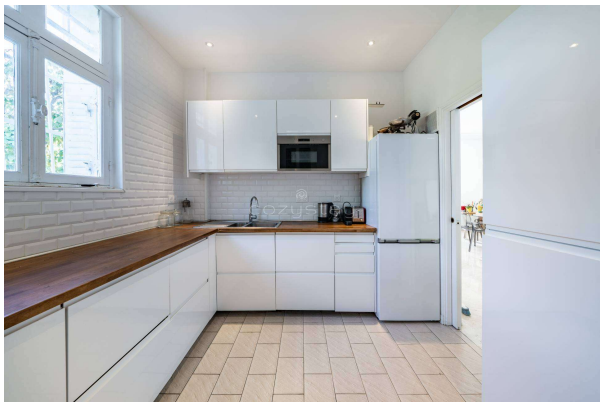

© Cozystay, tous droits réservés – 10 rue Pasteur, 06400 Cannes, France

cozystay

© Cozystay, tous droits réservés – 10 rue Pasteur, 06400 Cannes, France

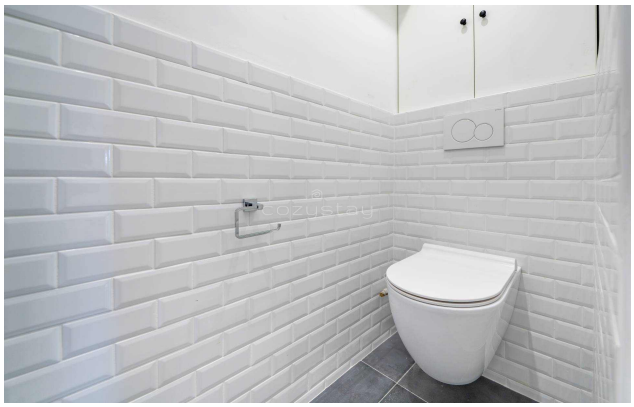

© Cozystay, tous droits réservés – 10 rue Pasteur, 06400 Cannes, France