cozystay

Superbe appartement 4 pièces avec terrasse vue mer

Cannes | 6 voyageurs | 3 chambre(s) | 2 salle(s) de bains

Situé au cœur du quartier du Suquet, à quelques pas du Vieux Port et des plages, ce magnifique appartement 5 pièces allie charme provençal et prestations modernes dans un cadre exceptionnel. Dès l'entrée, vous serez séduit par un vaste salon baigné de lumière, ouvert sur une cuisine contemporaine entièrement équipée, idéale pour partager de beaux moments en famille ou entre amis.L'appartement dispose de troisbelles chambres, d'une salle de bain avec baignoire,ainsi qu'une salle d'eau indépendante, pour plus de confort et de praticité. L'espace de vie spacieux s'ouvre sur une grande terrasse privée, offrant une vue imprenable sur la mer.

Equipement

- Cintre
- Fer à repasser
- Sèche linge
- Lit double
- Douche
- Baignoire
- Internet
- Climatisation
- Chauffage
- Machine à café

Reference

#1793

© Cozystay, tous droits réservés – 10 rue Pasteur, 06400 Cannes, France

cozystay

© Cozystay, tous droits réservés – 10 rue Pasteur, 06400 Cannes, France

cozystay

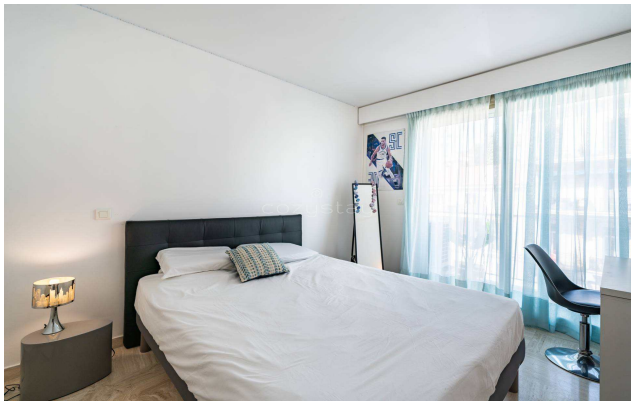

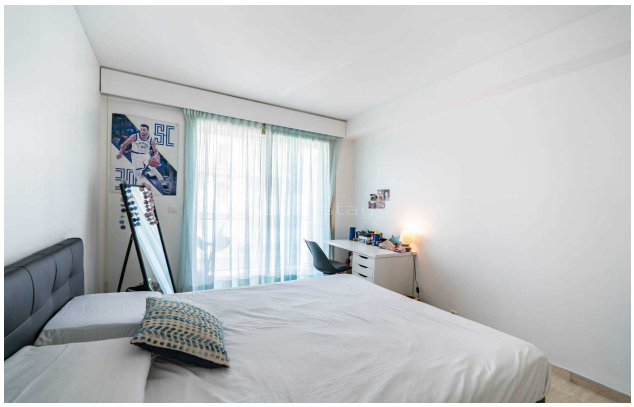

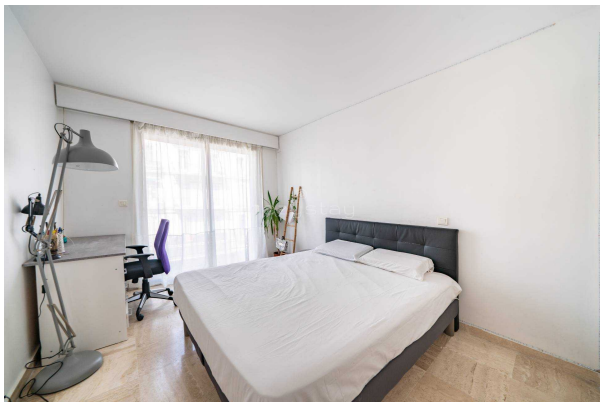

© Cozystay, tous droits réservés – 10 rue Pasteur, 06400 Cannes, France