cozystay

Superbe 4 pièces proche du Vieux Port

Cannes | 6 voyageurs | 3 chambre(s) | 3 salle(s) de bains

Bienvenue dans cet élégant appartement à seulement six minutes à pied du prestigieux Palais des Festivals et de la célèbre promenade de la Croisette à Cannes. Cet appartement spacieux offre un emplacement idéal pour profiter de la vie cannoise tout en bénéficiant d'un logement tranquille. L'appartement se compose de trois chambres, chacune avec sa propre salle de bains attenante, offrant un niveau de confort et d'intimité optimal pour les résidents. Les espaces de vie sont généreux et bien aménagés, avec une décoration raffinée et des équipements modernes. L'extérieur de l'appartement s'ouvre sur une cour soigneusement aménagée, où l'élégance rencontre la tranquillité. La proximité de la plage ajoute une touche supplémentaire à l'attrait de cet appartement, offrant la possibilité de profiter du sable fin et de la mer Méditerranée à quelques pas seulement. Que ce soit pour des vacances inoubliables ou pour un séjour professionnel, cet appartement offre le mélange parfait entre le confort et la commodité, avec tous les atouts de Cannes à côté.

Equipement

- Fer à repasser
- Cintre
- Lit simple
- Douche
- Internet
- Climatisation
- Chauffage
- Machine à café
- Télévision
- Machine à laver

Reference

#1721

© Cozystay, tous droits réservés – 10 rue Pasteur, 06400 Cannes, France

cozystay

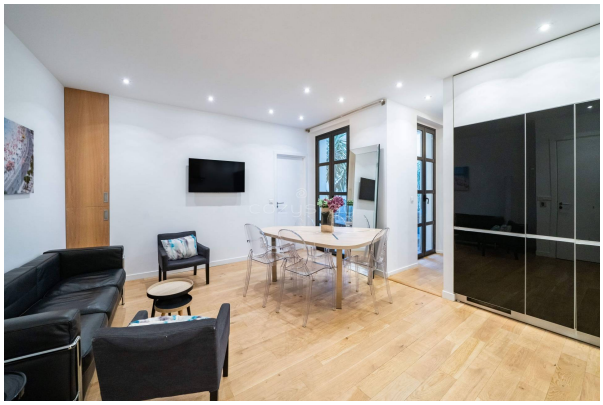

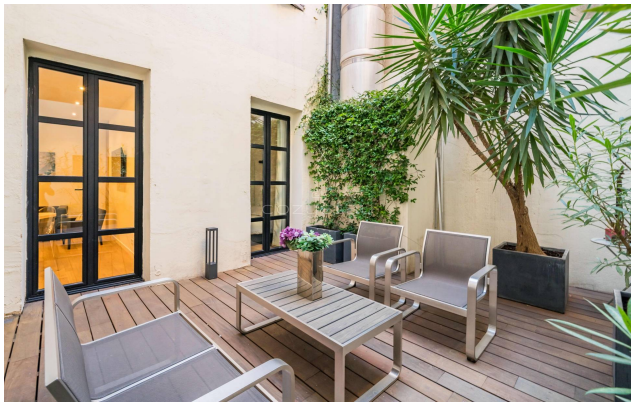

© Cozystay, tous droits réservés – 10 rue Pasteur, 06400 Cannes, France

cozystay

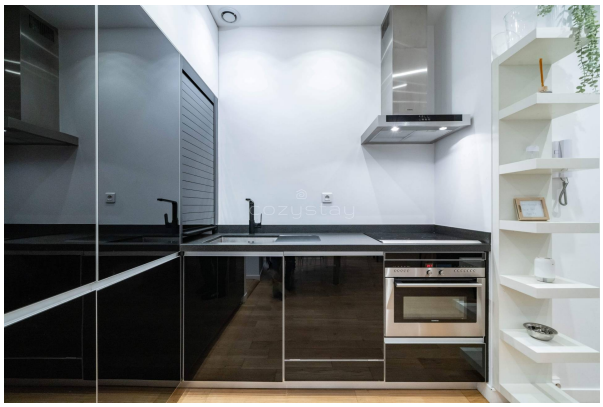
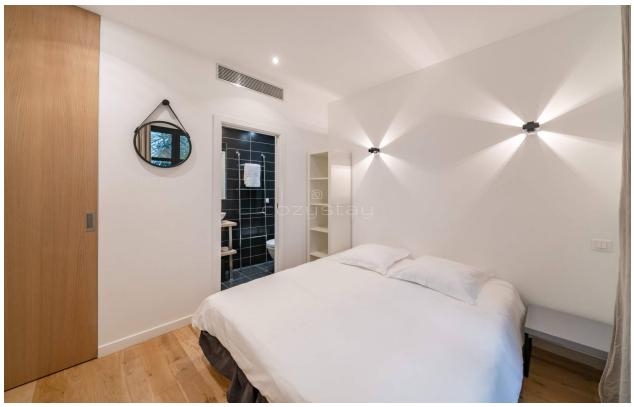

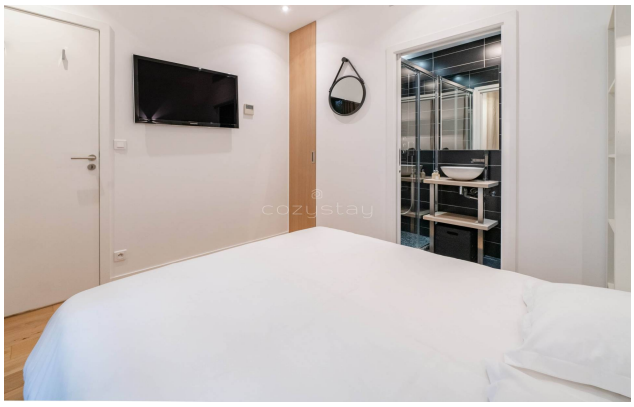

© Cozystay, tous droits réservés – 10 rue Pasteur, 06400 Cannes, France

© Cozystay, tous droits réservés – 10 rue Pasteur, 06400 Cannes, France