cozystay

Sublime 2 pièces dans le prestigieux quartier de la basse Californie

Cannes | 2 voyageurs | 1 chambre(s) | 1 salle(s) de bains

Ce T2, situé dans la résidence Le Californie, renommée pour son élégance et son ambiance incomparable, offre des prestations de standing, garantissant un séjour agréable alliant tranquillité et proximité avec le centre-ville de Cannes. L'appartement se compose d'une belle pièce à vivre lumineuse avec hauts plafonds, alliant confort et élégance, avec un salon spacieux et une salle à manger idéale pour des moments conviviaux. La cuisine entièrement équipée vous permettra de préparer vos repas en toute simplicité, pour profiter de chaque instant dans ce lieu d'exception. La chambre, à la fois cosy et raffinée, dispose d'un balcon privatif où vous pourrez savourer le soleil de la Côte d'Azur en toute tranquillité. La salle d'eau, moderne et pratique, est équipée d'une douche et d'un WC séparé pour plus de confort. Un parking collectif au sein de la résidence vient compléter ce bien, vous assurant ainsi un confort supplémentaire au quotidien.

Equipement

- Lit double
- Fer à repasser
- Cintre
- Douche
- Internet
- Climatisation
- Machine à café
- Télévision
- Machine à laver
- Lave vaisselle

Reference

#1769

© Cozystay, tous droits réservés – 10 rue Pasteur, 06400 Cannes, France

cozystay

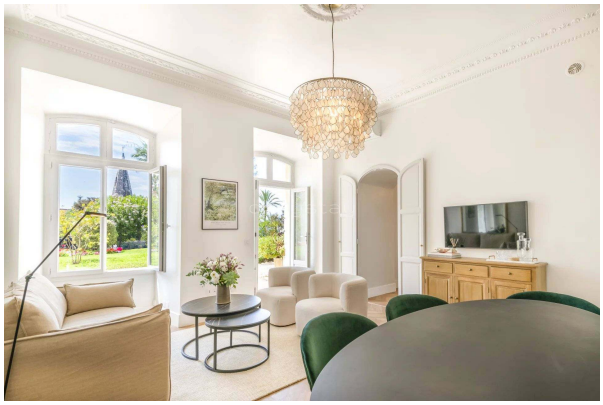

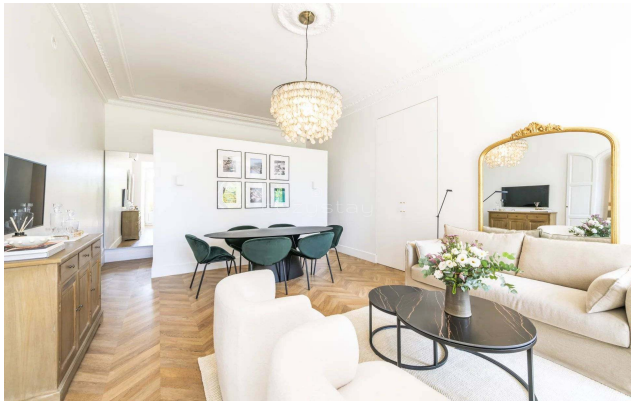
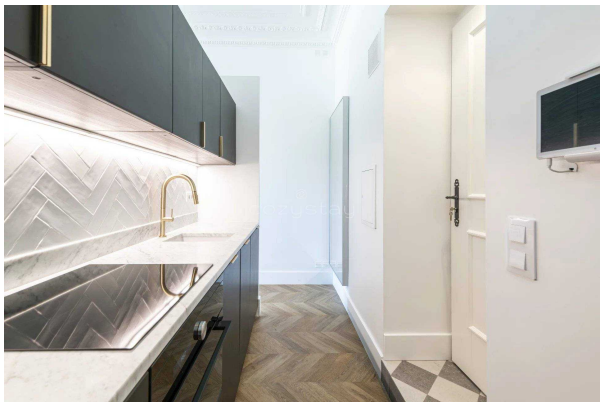
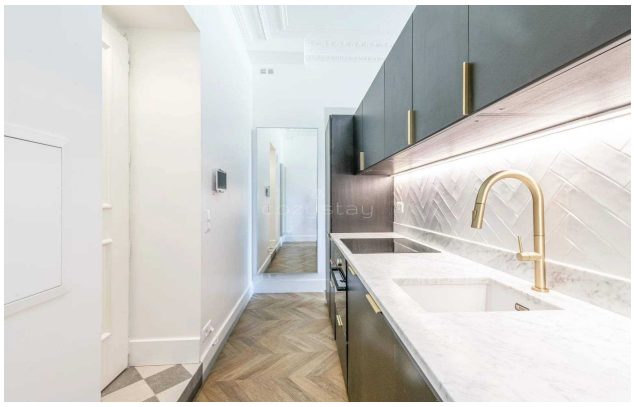

© Cozystay, tous droits réservés – 10 rue Pasteur, 06400 Cannes, France

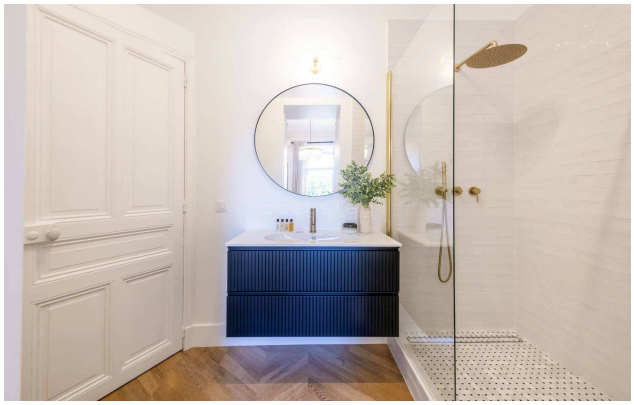

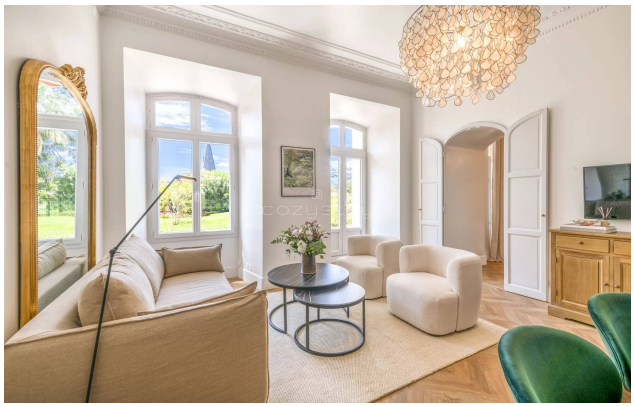

© Cozystay, tous droits réservés – 10 rue Pasteur, 06400 Cannes, France