cozystay

Spacieux 4 pièces à Cannes

Cannes | 6 voyageurs | 3 chambre(s) | 3 salle(s) de bains

Situé en étage élevé, ce superbe appartement 4 pièces est entièrement rénové avec de belles prestations et bénéficie d'un aperçu mer. Il est composé d'une lumineuse pièce de vie avec un espace repas, un coin salon, une cuisine ouverte ainsi que 3 confortables chambres et leurs salles de bains en suite. Ce bien peut accueillir jusqu'à 6 personnes (chaque chambre possède 2 lits simples pouvant être assemblés afin de créer 1 lit double). Entièrement climatisé et équipé, cet appartement vous enchantera par ses prestations, sa décoration soignée et son confort. Situé à une quinzaine de minutes à pieds de la Croisette et du Palais des Festivals, ce bien est idéal pour vos locations d'affaires ou de loisirs.

Equipement

- Fer à repasser
- Cintre
- Lit simple
- Douche
- Baignoire
- Internet
- Climatisation
- Chauffage
- Machine à café
- Télévision

© Cozystay, tous droits réservés – 10 rue Pasteur, 06400 Cannes, France

cozystay

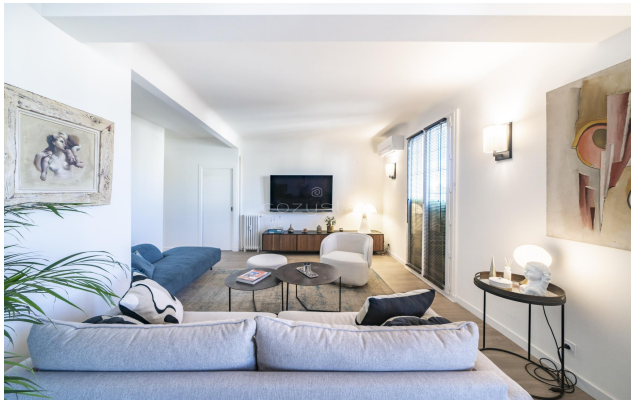

© Cozystay, tous droits réservés – 10 rue Pasteur, 06400 Cannes, France

cozystay

© Cozystay, tous droits réservés – 10 rue Pasteur, 06400 Cannes, France

© Cozystay, tous droits réservés – 10 rue Pasteur, 06400 Cannes, France