cozystay

Somptueux 4 pièces avec piscine à Cannes

Cannes | 6 voyageurs | 3 chambre(s) | 3 salle(s) de bains

Bienvenue dans ce magnifique appartement situé Basse-Californie à Cannes, alliant confort moderne, élégance raffinée et commodités luxueuses. Idéalement situé à seulement 10 minutes en voiture du prestigieux Palais des Festivals et à 5 minutes en voiture du célèbre Boulevard de la Croisette, cet appartement offre une expérience de vie exceptionnelle sur la Côte d'Azur. À votre entrée, un salon spacieux vous accueille avec des touches de design contemporain et une abondance de lumière naturelle. Les grandes fenêtres offrent une vue sur la piscine privée, créant une atmosphère lumineuse. L'appartement dispose d'un agréable salon, d'une cuisine moderne entièrement équipée et de trois chambres spacieuses, chacune avec sa propre salle de bains attenante. Le mobilier élégant, les finitions haut de gamme et les équipements modernes garantissent un confort absolu et une intimité totale. Profitez de cette superbe propriété entourée d'une terrasse ensoleillée et de sa piscine

Equipement

- Fer à repasser
- Cintre
- Lit double
- Douche
- Baignoire
- Internet
- Climatisation
- Chauffage
- Piscine
- Machine à café

© Cozystay, tous droits réservés – 10 rue Pasteur, 06400 Cannes, France

privée. L'appartement est accompagné d'une place de parking en sous-sol, assurant la sécurité et la commodité pour les résidents avec un véhicule.

© Cozystay, tous droits réservés – 10 rue Pasteur, 06400 Cannes, France

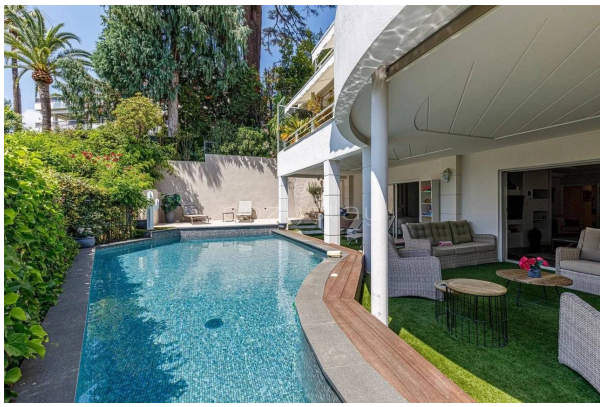

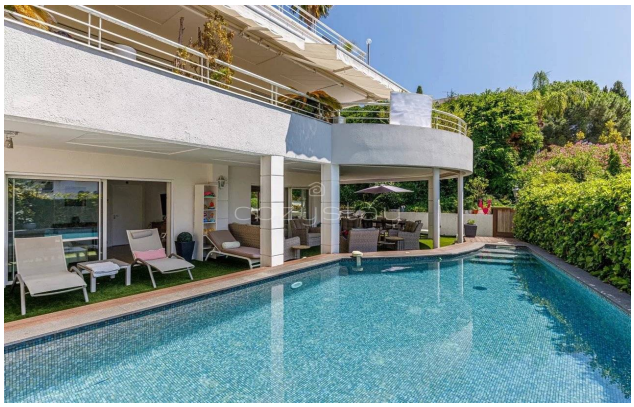

© Cozystay, tous droits réservés – 10 rue Pasteur, 06400 Cannes, France

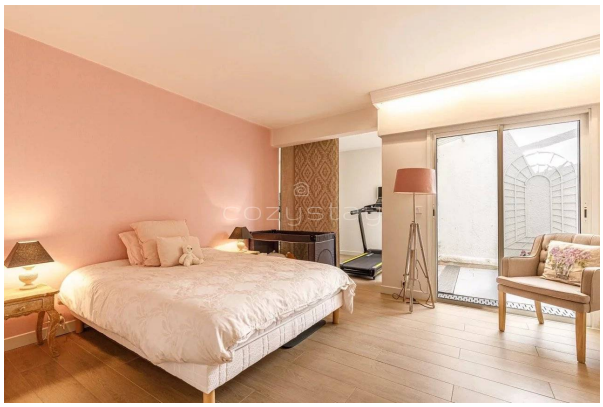

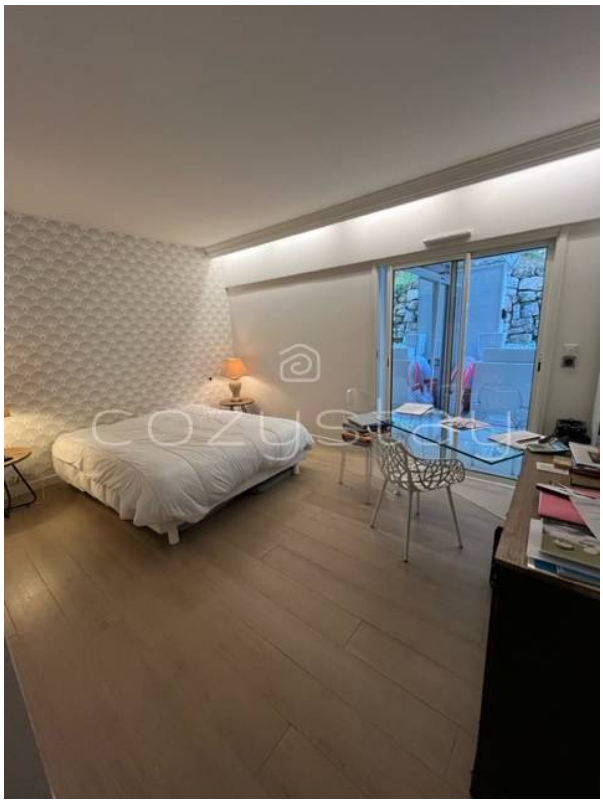

© Cozystay, tous droits réservés – 10 rue Pasteur, 06400 Cannes, France

© Cozystay, tous droits réservés – 10 rue Pasteur, 06400 Cannes, France