cozystay

Magnifique villa provençale – Les Parcs de Saint Tropez

Saint-Tropez 10 voyageurs

Magnifique villa provençale nichée dans le fameux parc de Saint Tropez. Ce bien d'exception est composé d'une piscine, d'un court de tennis, de vignes et de vastes jardins et espaces extérieurs qui en font un lieu de villégiature idéal pour les vacances. Ce bien se distribue sur deux étages. Au premier vous y trouverez les espaces de vie tels que le salon, la salle à manger, la terrasse et la cuisine ainsi que deux chambres, et une salle de bain. L'étage inférieur est composé d'un vaste espace de détente avec un billard, d'une chambre double en suite avec une salle de bain (avec douche et baignoire), d'une deuxième salle de bain et d'une grande chambre double. Un studio est également attenant à la maison. Il est composé d'une chambre avec salle de douche. Cet écrin de verdure au coeur de Saint Tropez est idéal pour les locations de vacances.

Equipement

- Douche
- Baignoire
- Internet
- Climatisation
- Chauffage
- Piscine
- Machine à café
- Télévision
- Système audio
- Machine à laver

Reference

#1033

© Cozystay, tous droits réservés – 10 rue Pasteur, 06400 Cannes, France

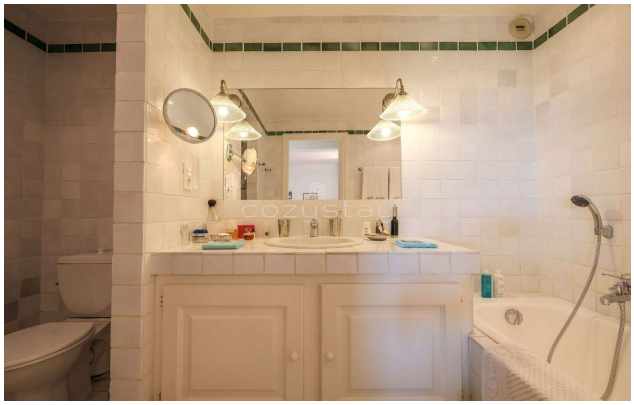

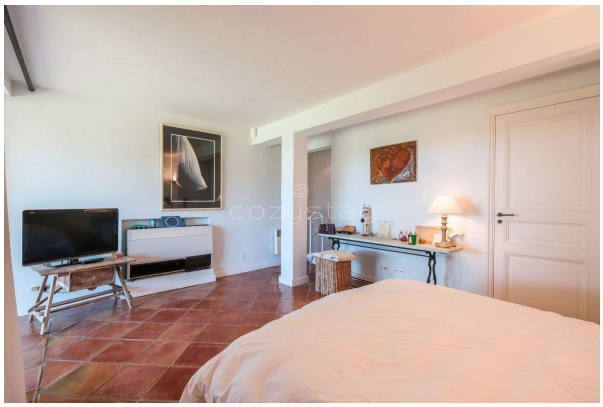

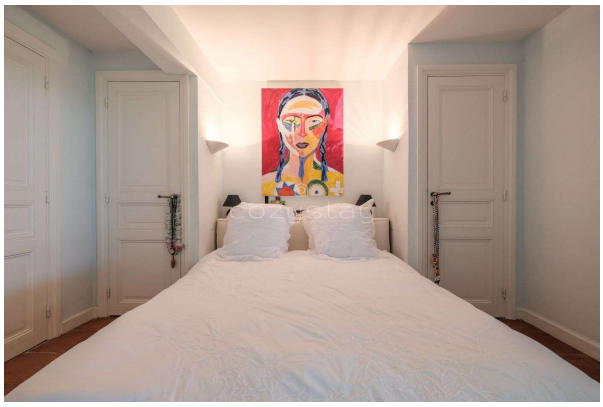

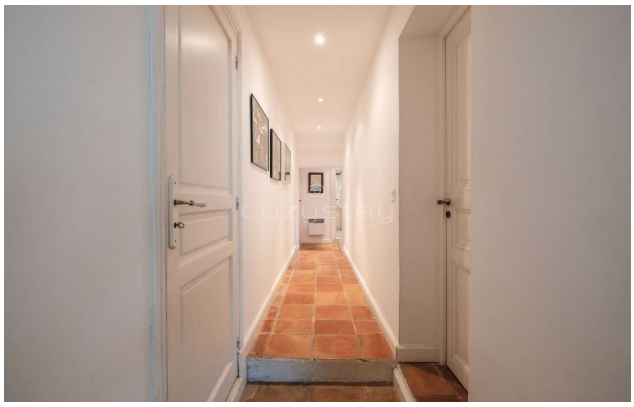

© Cozystay, tous droits réservés – 10 rue Pasteur, 06400 Cannes, France

cozystay

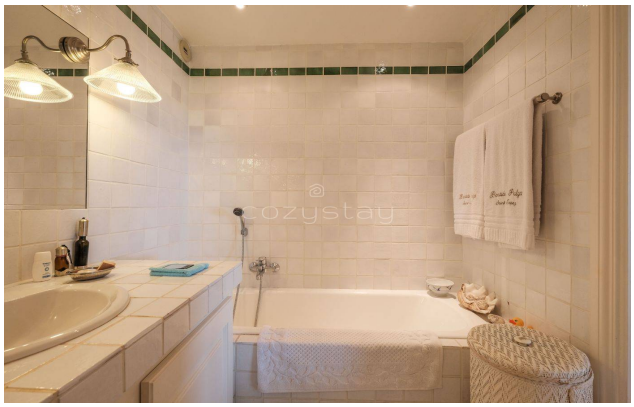

© Cozystay, tous droits réservés – 10 rue Pasteur, 06400 Cannes, France

© Cozystay, tous droits réservés – 10 rue Pasteur, 06400 Cannes, France