cozystay

Magnifique maison de ville avec piscine à Cannes

Cannes | 8 voyageurs | 4 chambre(s) | 3 salle(s) de bains

Cette maison de ville avec piscine et jacuzzi est située à Cannes. Vous profiterez d'un beau jardin offrant différents espaces avec une piscine et un jacuzzi. Au rez-de-chaussée, vous trouverez le salon, la salle à manger et une cuisine ouverte entièrement équipée. Au premier étage, vous trouverez 4 chambres, 3 salles de bains et un WC invité. Idéalement situés, vous rejoindrez les plages de Cannes et le Palais des Festivals en seulement 10 minutes en voiture. Cette propriété est idéale pour le tourisme d'affaires ou de loisirs.

Equipement

- Cintre
- Fer à repasser
- Lit double
- Douche
- Baignoire
- Internet
- Climatisation
- Chauffage
- Piscine
- Jacuzzi

Reference

#1513

© Cozystay, tous droits réservés – 10 rue Pasteur, 06400 Cannes, France

cozystay

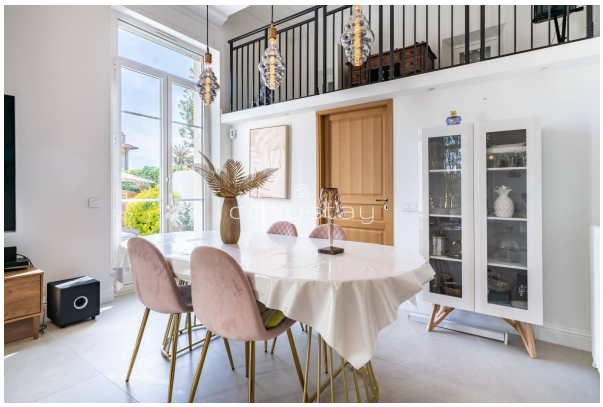

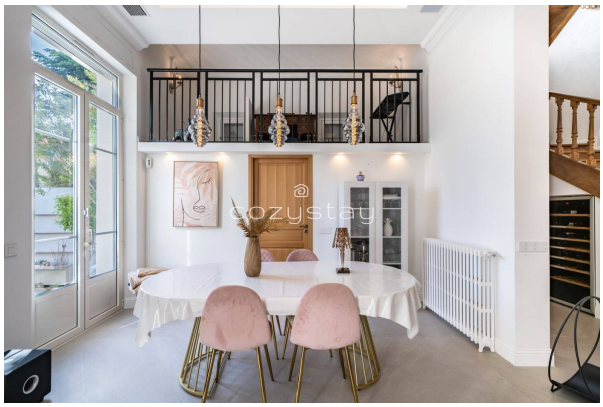

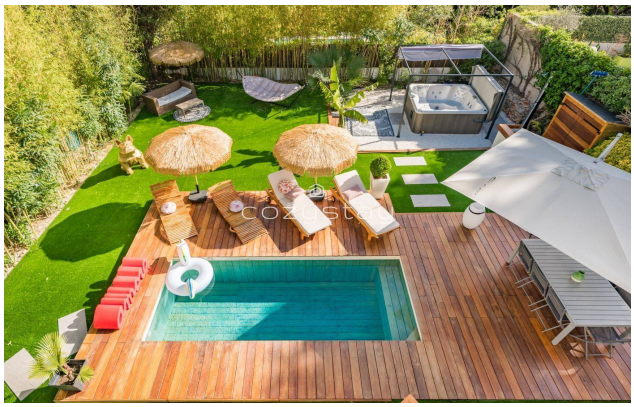

© Cozystay, tous droits réservés – 10 rue Pasteur, 06400 Cannes, France

cozystay

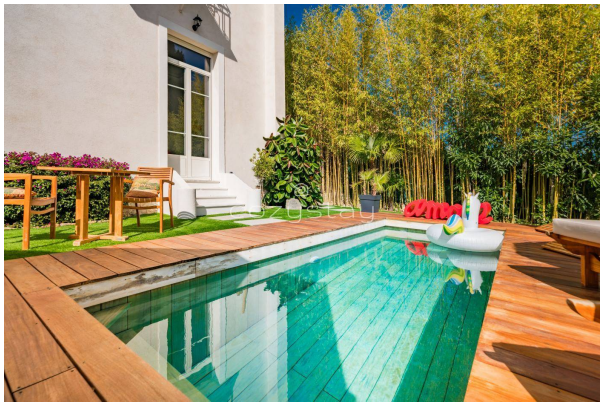

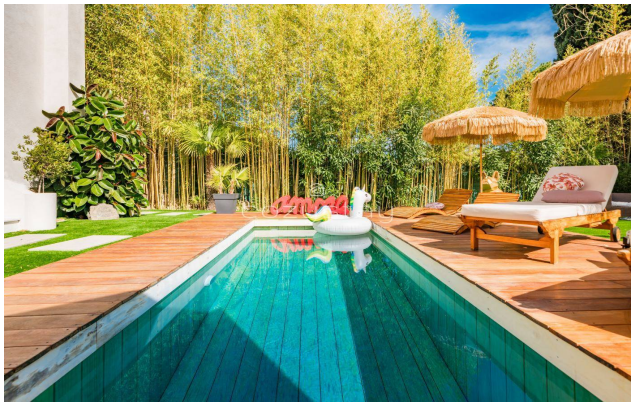

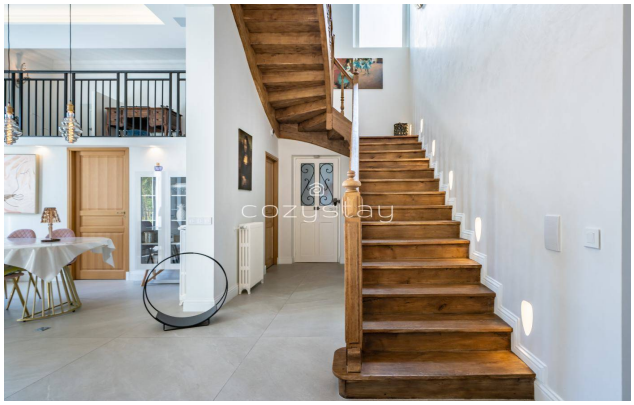

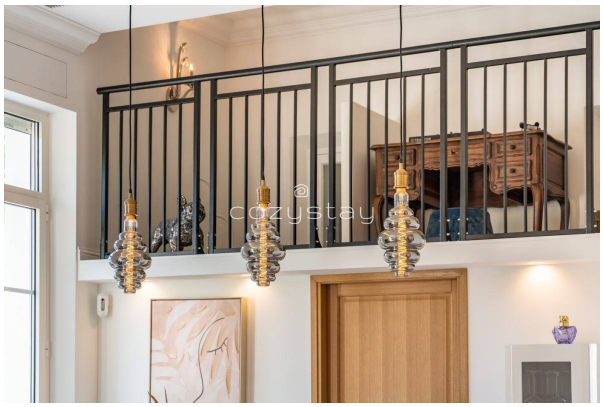

© Cozystay, tous droits réservés – 10 rue Pasteur, 06400 Cannes, France

© Cozystay, tous droits réservés – 10 rue Pasteur, 06400 Cannes, France