cozystay

# Cozystay 1564 – Appartement Centre Cannes & Croisette

Cannes | 4 voyageurs | 2 chambre(s) | 1 salle(s) de bains

Votre adresse privilégiée au cœur de Cannes Imaginez-vous commencer la journée par un café dans l'effervescence cannoise, rejoindre les plages de la Croisette en quelques minutes, flâner dans les boutiques de la rue d'Antibes ou profiter de l'atmosphère unique du centre-ville avant de retrouver le confort de votre appartement. Idéalement situé au cœur de Cannes, ce logement constitue un pied-à-terre parfait pour les voyageurs souhaitant découvrir la ville dans les meilleures conditions, sans voiture et au rythme de la Riviera. Que vous voyagiez pour un congrès, des vacances, un festival ou un séjour prolongé sur la Côte d'Azur, vous bénéficierez d'un emplacement recherché alliant praticité, confort et immersion locale. Les points forts du logement * Emplacement premium en centre-ville de Cannes * Moins de 5 minutes à pied de la rue d'Antibes * Moins de 5 minutes de la Croisette et des plages * Palais des Festivals accessible en environ 15 minutes à pied * Grand séjour lumineux et convivial * Jusqu'à 4 voyageurs * Climatisation dans les principaux espaces de vie * Restaurants, commerces, marchés et transports à proximité immédiate * Idéal pour les séjours professionnels et touristiques Les espaces Séjour Le vaste séjour constitue le cœur de l'appartement. Lumineux et

## Equipement

- Lit double
- Canapé convertible
- Fer à repasser
- Cintre
- Baignoire
- Internet
- Climatisation
- Machine à café
- Télévision
- Lave vaisselle

## Reference

#1564

© Cozystay, tous droits réservés – 10 rue Pasteur, 06400 Cannes, France

agréable à vivre, il offre un espace idéal pour se détendre après une journée de découverte ou de rendez-vous professionnels. Chambre principale La chambre principale vous accueille dans une atmosphère propice au repos et au confort. Espace bureau / chambre d'appoint Un petit bureau indépendant complète le logement. Cet espace peut servir de couchage supplémentaire grâce à son canapé convertible. À noter : cette pièce ne dispose pas de climatisation. Salle de bain Baignoire Toilettes intégrées à la salle de bain Vivez Cannes comme un local L'un des principaux atouts de cet appartement est sa situation privilégiée qui vous permet de découvrir Cannes à pied. Depuis le logement, profitez facilement de : * La célèbre Croisette et ses plages privées * Les boutiques et enseignes internationales de la rue d'Antibes * Les marchés provençaux et produits du terroir * Les restaurants du Suquet, quartier historique de Cannes * Les cafés, galeries d'art et adresses confidentielles appréciées des habitants Pour rendre votre séjour encore plus authentique, notre équipe partage avec plaisir ses meilleures recommandations locales : restaurants, plages, marchés, domaines viticoles de l'arrière-pays ou expériences typiquement méditerranéennes. Ce que les voyageurs apprécient particulièrement  L'emplacement central permettant de tout faire à pied  La proximité immédiate de la Croisette et de la rue d'Antibes  Le grand séjour confortable et lumineux  L'excellent équilibre entre vacances et déplacements professionnels  Le calme et le confort après une journée en ville  Les conseils personnalisés et la disponibilité de l'équipe Cozystay L'expérience Cozystay Depuis plus de 10 ans, Cozystay accompagne les voyageurs à Cannes avec une approche familiale, humaine et personnalisée. Fondée et dirigée par Alexandre, passionné de location saisonnière, notre agence indépendante s'appuie sur une équipe d'experts du marché cannois afin d'offrir un accompagnement sur mesure avant, pendant et après chaque séjour. Notre engagement repose sur des valeurs fortes : sens du service, confiance, sérieux, responsabilité, réactivité et satisfaction client. Nous mettons tout en œuvre pour que votre expérience soit simple, fluide et mémorable. Réservez votre séjour dès maintenant Les

© Cozystay, tous droits réservés – 10 rue Pasteur, 06400 Cannes, France

appartements bénéficiant d'un emplacement aussi recherché au cœur de Cannes sont particulièrement demandés tout au long de l'année. Réservez dès aujourd'hui vos dates et profitez pleinement de la Croisette, de la rue d'Antibes, des plages et du Palais des Festivals depuis une adresse idéale pour découvrir Cannes comme un véritable local.

© Cozystay, tous droits réservés – 10 rue Pasteur, 06400 Cannes, France

cozystay

© Cozystay, tous droits réservés – 10 rue Pasteur, 06400 Cannes, France

cozystay

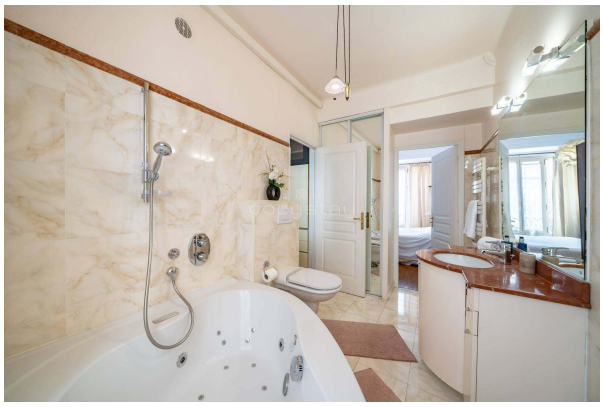

© Cozystay, tous droits réservés – 10 rue Pasteur, 06400 Cannes, France