cozystay

Cozystay 1111 – Élégant 2P Centre Cannes

Cannes | 4 voyageurs | 1 chambre(s) | 1 salle(s) de bains

Votre parenthèse cannoise au cœur de la ville Bienvenue dans ce charmant appartement 2 pièces, idéalement situé en plein centre de Cannes. À quelques minutes seulement de la célèbre Croisette, du Palais des Festivals et de la rue d'Antibes, il offre l'équilibre parfait entre confort, praticité et immersion dans l'art de vivre cannois. Que vous veniez pour un congrès, un festival, une escapade en couple, des vacances en famille ou un séjour entre amis, vous profiterez d'une adresse privilégiée permettant de tout faire à pied. Les points forts du logement * Emplacement exceptionnel en hyper-centre de Cannes * Moins de 5 minutes à pied du Palais des Festivals * Accès rapide à la Croisette et aux plages * Rue d'Antibes et ses boutiques à proximité immédiate * Appartement lumineux et agréable à vivre * Jusqu'à 4 voyageurs grâce au canapé convertible * Commerces, restaurants, marchés et transports accessibles à pied L'espace de vie L'appartement a été pensé pour offrir une atmosphère chaleureuse et fonctionnelle. * Salon confortable et lumineux * Canapé convertible * Espace repas convivial * Cuisine équipée pour préparer vos repas en toute autonomie * Chambre indépendante propice au repos après une journée de découverte ou de travail Vivez Cannes comme un local

Equipement

- Lit double
- Canapé convertible
- Fer à repasser
- Douche
- Internet
- Climatisation
- Machine à café
- Télévision
- Lave vaisselle
- Four

Reference

#1111

© Cozystay, tous droits réservés – 10 rue Pasteur, 06400 Cannes, France

Depuis l'appartement, partez à pied explorer les adresses emblématiques de Cannes : * Flânez sur la Croisette face à la Méditerranée * Découvrez les boutiques de la rue d'Antibes * Profitez des marchés provençaux et produits locaux * Dînez dans les restaurants du Suquet, le quartier historique de Cannes * Rejoignez facilement les plages, cafés et lieux emblématiques de la ville L'expérience ici ne se limite pas à un hébergement : elle vous permet de vivre Cannes dans son authenticité, entre élégance méditerranéenne, gastronomie locale et douceur de vivre. Pourquoi les voyageurs apprécient ce logement Emplacement central très recherché Tout accessible à pied Appartement lumineux et confortable Excellent point de départ pour découvrir Cannes Adapté aux séjours professionnels et aux vacances Atmosphère chaleureuse et pratique L'expérience Cozystay Depuis plus de 10 ans, Cozystay accompagne les voyageurs à Cannes avec une approche familiale, humaine et personnalisée. Fondée et dirigée par Alexandre, passionné de location saisonnière, notre agence indépendante s'appuie sur une équipe d'experts du marché cannois pour offrir un niveau de service irréprochable. Notre engagement repose sur des valeurs fortes : sens du service, confiance, réactivité, responsabilité et satisfaction client. Nous partageons avec plaisir nos meilleures recommandations locales afin que chaque séjour soit unique et mémorable. Réservez votre séjour dès maintenant Les logements bénéficiant d'un emplacement aussi central sont particulièrement recherchés tout au long de l'année. Réservez dès aujourd'hui votre séjour et profitez pleinement de Cannes, de la Croisette et du Palais des Festivals à quelques pas seulement de votre porte.

© Cozystay, tous droits réservés – 10 rue Pasteur, 06400 Cannes, France

cozystay

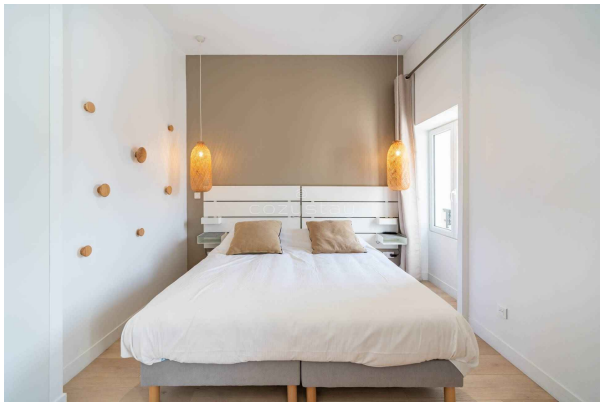
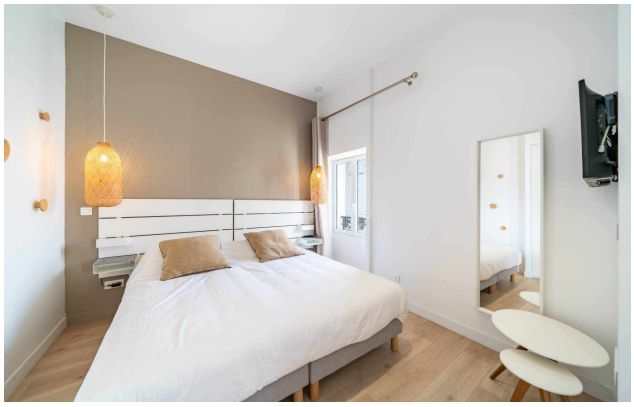

© Cozystay, tous droits réservés – 10 rue Pasteur, 06400 Cannes, France

cozystay

© Cozystay, tous droits réservés – 10 rue Pasteur, 06400 Cannes, France