cozystay

Charmant studio en plein coeur de Cannes

Cannes | 2 voyageurs | 1 chambre(s) | 1 salle(s) de bains

Ce charmant studio entièrement rénové par un architecte est idéalement situé dans une rue piétonne du centre de Cannes. Vaste, lumineux et en dernier étage, il dispose d'une vue dégagée sur les toits et les collines de la Ville. Parfaitement équipé, ce studio dispose d'un salon avec un canapé-lit tout confort, d'une cuisine et d'un coin repas avec vue, d'une salle de douche. A moins d'une minute de la Rue d'Antibes et de tous les commerces de proximité, ce studio jouit d'une situation exceptionnelle.

Equipement

- Douche
- Internet
- Climatisation
- Chauffage
- Machine à café
- Télévision
- Machine à laver
- Lave vaisselle
- Four
- Micro-ondes

Reference

#1025

© Cozystay, tous droits réservés – 10 rue Pasteur, 06400 Cannes, France

cozystay

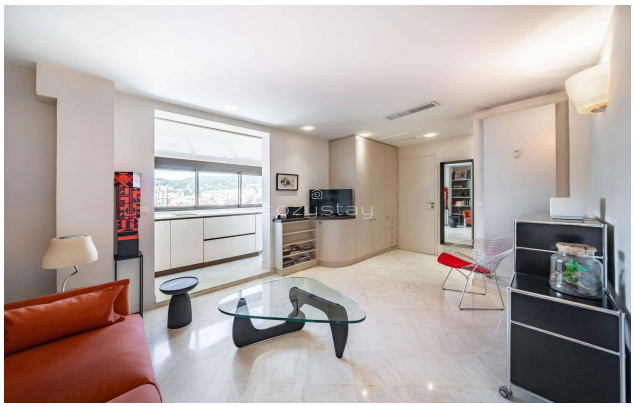

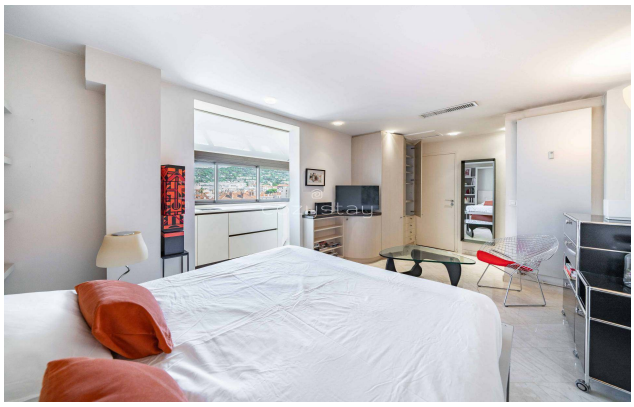

© Cozystay, tous droits réservés – 10 rue Pasteur, 06400 Cannes, France

© Cozystay, tous droits réservés – 10 rue Pasteur, 06400 Cannes, France