cozystay

Appartement grand et lumineux à deux pas du Port

Cannes | 6 voyageurs | 3 chambre(s) | 1 salle(s) de bains

Ancien appartement bourgeois entièrement refait à neuf avec du mobilier contemporain. Il bénéficie d'une belle hauteur sous plafond. À trois minutes de toutes les commodités, ce grand appartement est composé d'un espace salon/salle à manger avec une cuisine américaine entièrement équipée, de trois chambres avec deux lits simples chacune, d'une salle de douche,d'un wc indépendant. Appartement agréable et lumineux et meublé avec soin situé au deuxième étage d'un immeuble sans ascenseur. À deux pas du marché Forville et de tous les commerces de proximité. À 3 min à pied du Palais des Festivals. Idéal pour la location de loisirs ou de congrès.

Equipement

- Douche
- Internet
- Climatisation
- Machine à café
- Télévision
- Machine à laver
- Lave vaisselle
- Four
- Micro-ondes

© Cozystay, tous droits réservés – 10 rue Pasteur, 06400 Cannes, France

cozystay

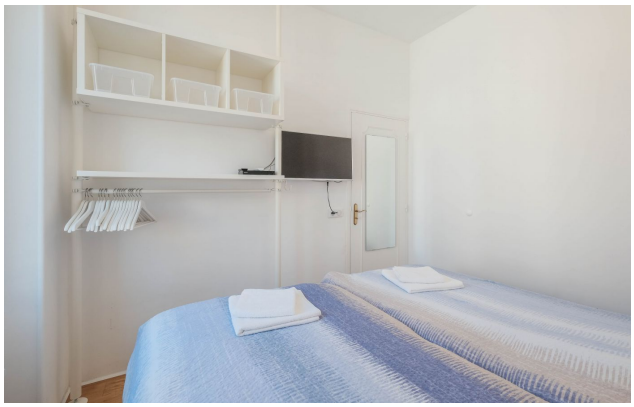

© Cozystay, tous droits réservés – 10 rue Pasteur, 06400 Cannes, France

cozystay

© Cozystay, tous droits réservés – 10 rue Pasteur, 06400 Cannes, France

cozystay

© Cozystay, tous droits réservés – 10 rue Pasteur, 06400 Cannes, France