cozystay

Elégant 3 pièces avec terrasse, Cannes arrière Croisette

699 000 €, soit 11272 €/m²

Exclusivité - Situé à seulement quelques minutes à pied de la mythique Croisette et de ses plages, notre agence vous invite à découvrir ce splendide appartement rénové de 62m² niché au sein d'une résidence de standing avec gardien, bordée d'espaces verts soigneusement entretenus. Dès l'entrée, vous serez séduit par l'harmonie des volumes. Une cuisine moderne équipée s'ouvre sur un vaste séjour baigné de lumière grâce à ses trois grandes baies vitrées avec un accès direct à une superbe terrasse d'angle de 58m² exposée sud-est, qui prolonge harmonieusement la pièce de vie. L'espace nuit, parfaitement distribué, comprend deux chambres avec rangements intégrés, toutes deux ouvrant sur la terrasse côté est. Une salle d'eau ainsi qu'un wc indépendant viennent parfaire l'aménagement de cet appartement. En complément, vous bénéficierez d'un parking privatif en sous-sol et d'une cave. Ce bien peut être proposé "clé en main" avec l'ensemble

- Superficie 62.01m²
- 3 pièces
- 2 chambre(s)
- Air conditionné
- Ascenseur
- Cinéma
- Concierge
- Digicode
- Éclairage extérieur
- Fenêtres coulissantes
- Flyboard

© Cozystay, tous droits réservés – 10 rue Pasteur, 06400 Cannes, France

du mobilier en option, pour un confort immédiat. Les informations sur les risques auxquels ce bien est exposé sont disponibles sur le site Géorisques http://georisques.gouv.fr

Charges de co-propriété: 290€/ mois

© Cozystay, tous droits réservés – 10 rue Pasteur, 06400 Cannes, France

cozystay

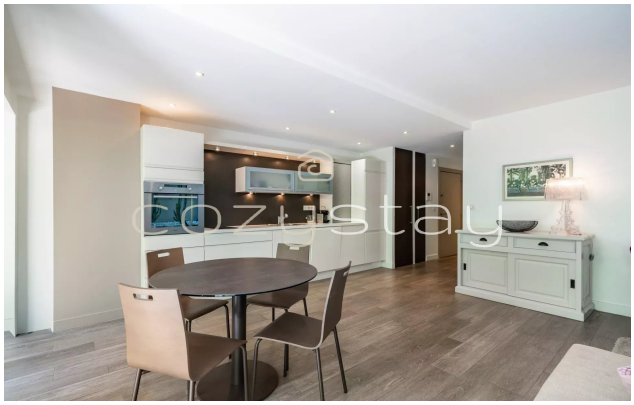

© Cozystay, tous droits réservés – 10 rue Pasteur, 06400 Cannes, France

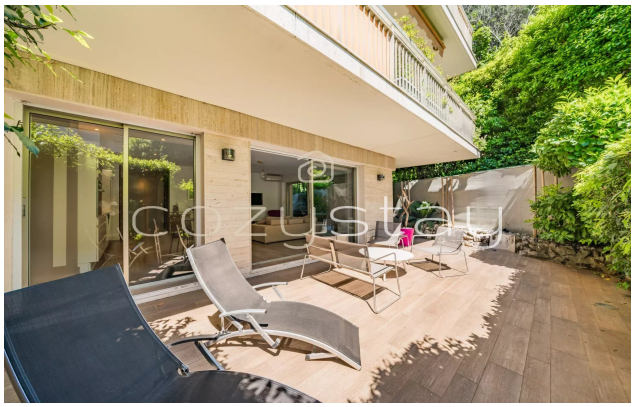

© Cozystay, tous droits réservés – 10 rue Pasteur, 06400 Cannes, France

© Cozystay, tous droits réservés – 10 rue Pasteur, 06400 Cannes, France