cozystay

3 pièces rénové avec terrasse sud, Cannes arrière Croisette

880 000 €, soit 14314 €/m²

Au sein d'une résidence de standing idéalement située à seulement quelques pas de la célèbre Croisette ce magnifique trois pièces de 62m², entièrement rénové avec soin, offre un cadre de vie privilégié au coeur de Cannes. L'entrée dessert un lumineux séjour intégrant une cuisine équipée aux lignes modernes, deux chambres spacieuses, chacune disposant de sa propre salle d'eau privative et un wc indépendant. La pièce de vie s'ouvre sur une agréable terrasse exposée plein sud, véritable atout de l'appartement. Ce bien s'accompagne d'une cave. Possibilité d'acquérir un garage en sous-sol en sus. Une adresse de choix pour une résidence principale ou secondaire à proximité immédiate des plages et des commerces. Les informations sur les risques auxquels ce bien est exposé sont disponibles sur le site Géorisques http://georisques.gouv.fr

- Superficie 61.48m²
- 3 pièces
- 2 chambre(s)
- Air conditionné
- Ascenseur
- Cinéma
- Double vitrage
- Fenêtres coulissantes
- Interphone
- Porte blindée
- Stores

© Cozystay, tous droits réservés – 10 rue Pasteur, 06400 Cannes, France

Charges de co-propriété: 180€/ mois

© Cozystay, tous droits réservés – 10 rue Pasteur, 06400 Cannes, France

cozystay

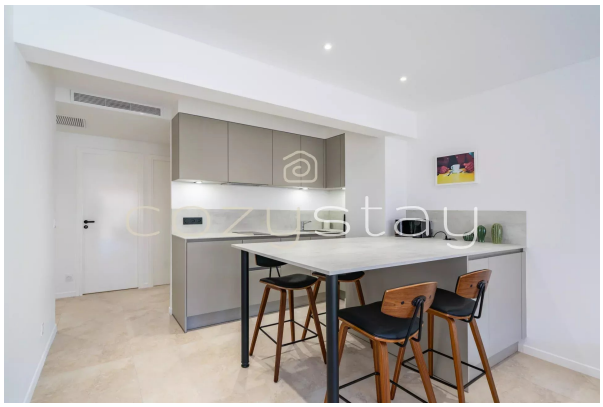

© Cozystay, tous droits réservés – 10 rue Pasteur, 06400 Cannes, France

cozystay

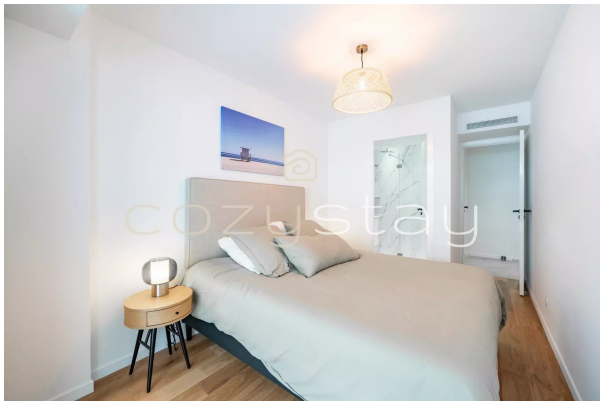

© Cozystay, tous droits réservés – 10 rue Pasteur, 06400 Cannes, France

© Cozystay, tous droits réservés – 10 rue Pasteur, 06400 Cannes, France